

Plan de Participación Ciudadana PROGRAMA DE PAISAJE:

“PARQUE EMPRESARIAL FABRAQUERD NORD” , Sant Joan d’Alacant.

CUESTIONARIO

Con motivo de la realización del Estudio de Paisaje para el Plan Parcial del Sector “PARQUE EMPRESARIAL DE FRABAQUER NORD”, el Ajuntament de Sant Joan d’Alacant está procediendo al desarrollo de un proceso de participación pública con objeto de conocer la opinión y percepción sobre esta zona, el entorno y la utilidad de esta importante actuación por parte de la ciudadanía, entidades, empresas y colectivos de Sant Joan d’Alacant.

Esta participación ciudadana se enmarca dentro de la normativa autonómica (Reglamento de Paisaje decreto 120/2006 de la Consellería de Territorio y Vivienda, capítulo II del título I).

El objetivo de este Estudio de Paisaje es analizar y valorar el impacto paisajístico que la ordenación va a ocasionar, estableciendo medidas y estrategias para evitar, mitigar o minimizar dicho impacto. La actuación está contenida en el Plan Parcial de este sector, que a su vez tiene el marco del nuevo Plan general de Ordenación Urbana.

El desarrollo de este Plan Parcial contempla la urbanización de los terrenos que ocupa el sector, que incluye principalmente suelo vacante y algunos núcleos de edificaciones fuera de ordenación. Se sitúa en las Unidades de Paisaje denominadas UP1 “Fabraquer Nord” y UP7 “CN332” contempladas en el estudio de Paisaje del nuevo PGOU. Dichas unidades de paisaje comprenden respectivamente un espacio rural con escasa pendiente, algunos huertos de cultivo y sin estructura parcelaria definida, y una franja a lo largo de la carretera N-332 constituida por suelo terciario-industrial.

La superficie del sector que se va a desarrollar y que tiene carácter terciario-industrial, es de 511.662 m². Dicho sector comprende un 5,21% de la superficie total del municipio (9,5 km²).

El calendario para participar se realizará durante el mes de julio (hasta el día 27).

La ENCUESTA se puede recoger en las dependencias municipales siguientes: oficina de PERSONAS Y CIUDAD, SAU, Ayuntamiento (entrada), Concejalías de Urbanismo, Participación Ciudadana y Casa de la Cultura. También desde la página web del Ayuntamiento <http://www.santjoandalacant.es> y de la empresa municipal <http://www.personasy ciudad.es>.

La ENCUESTA se puede entregar (hasta el día 27) directamente en los mismos lugares municipales donde se pueden recoger y asimismo enviar por e mail a las direcciones: participa@santjoandalacant.es y juridico@personasy ciudad.es o por Fax al 965 93 96 17.

Para cualquier consulta o duda pueden llamar a los siguientes teléfonos: 965 93 96 25 de PERSONAS Y CIUDAD, SAU, 965 65 13 53 de Urbanismo y Participación Ciudadana. También se pueden dirigir a cualquiera de las siguientes direcciones de correo: investigacion@arodes.es ; juridico@personasy ciudad.es ; plpalencia@gmail.com

Agradecemos su colaboración y le informamos que la información será tratada de manera confidencial y de acuerdo con la normativa legal de Protección de Datos.

INTRODUCCIÓN

Para contestar a las preguntas deben señalar una X en la respuesta elegida (en el recuadro EN BLANCO)

En las preguntas de carácter abierto (sin opciones cerradas) anote la opinión que desee.

En el ANEXO encontrará las IMÁGENES que van relacionadas con las preguntas del cuestionario.

P01. ¿Cree que es importante para el futuro económico del municipio la actuación consistente en desarrollar un Parque Empresarial? (IMAGEN 1)

SI	NO	NS- no sabe
1	2	99

Si contesta NO o NS → Comente, ¿por qué?:

BLOQUE GENERAL

(IMAGEN 2 : zona donde se ubicará con los destinos y usos generales)

P1. ¿Conoce la zona donde se va emplazar el Parque Empresarial?:

SI	NO	NS- no sabe
1	2	99

P2. ¿Qué valoración le da a la calidad del paisaje de la zona en la actualidad? Según una escala del 0 al 5, donde el 0 es muy mala, y el 5 muy buena.

Muy MALA					Muy BUENA	NS/NC
0	1	2	3	4	5	99

P3. ¿Piensa que esta zona elegida es buena para emplazar un Parque Empresarial?

SI	NO	NS
1	2	99

P4. El Parque Empresarial estaría rodeado por la zona verde denominada Parque de la Huerta y Parque Fluvial (del Río Seco). ¿Piensa que el propio Parque Empresarial debería contar en sí mismo con espacios verdes?

SI	NO	NS
1	2	99

P5. ¿Opina que debe protegerse la casa y jardín FINCA LO BELON?:

SI	NO	NS
1	2	99

P6. ¿Existe algún otro hito o uso relevante que deba protegerse en la zona?

SI	NO	NS
1	2	99

En caso afirmativo señale cual/es:

P7. ¿Piensa que es conveniente dar continuidad a la vía pecuaria denominada Vereda de Sant Joan así como a la red de caminos históricos integrándolos en la ordenación urbana del ámbito?

SI	NO	NS
1	2	99

P8. ¿Cree que el resultado final del viario del Parque Empresarial debería disponer de los siguientes espacios?:

1. Amplias aceras	
2. Zonas ajardinadas.	
3. Carriles bici.	
4. Reserva para transportes públicos.	
5. Otros	

Señale otros:

P9. ¿Como valora la siguiente imagen como ejemplo de diseño y uso de espacios para zonas de paseo (zonas verdes longitudinales) en zonas de separación del Parque, límites con la N-332 y con el resto de espacios? Según una escala del 0 al 5, donde el 0 es muy mal, y el 5 muy bien. ([IMAGEN 3](#))

Muy MAL					Muy BIEN	NS/NC
0	1	2	3	4	5	99

10. Con estas actuaciones, ¿considera que la zona y los accesos mejorarán o empeorarán?:

1. Mejorará considerablemente.	
2. Mejorará un poco.	
3. No cambiará.	
4. Empeorará un poco.	
5. Empeorará considerablemente	
99. NS	

P11. En la imagen se muestra una alternativa para los accesos desde la N-332: una rotonda, eliminando el puente en el nudo de la Autovía... ¿Cómo valora este tipo de alternativa de viales y accesos? Según una escala del 0 al 5, donde el 0 es muy mal, y el 5 muy bien. ([IMAGEN 4](#))

Muy MAL					Muy BIEN	NS/NC
0	1	2	3	4	5	99

P12. ¿Qué tipo de instalaciones, servicios y empresas considera que deberían instalarse y permitirse en el Parque Empresarial? (Puede señalar todas las opciones que considere).

ACTIVIDADES ECONÓMICAS	
1. Empresas de servicios.	
2. Empresas logística.	
3. Industrias.	
4. Empresas I+D.	
5. Empresas de Energías Alternativas.	
6. Edificio de Oficinas	
7. Hotel	
8. Otros	

Señale otros:

DATOS DE CLASIFICACIÓN

P13. Por favor, ¿puede indicar el grupo donde se sitúa su edad? (poner x en el cuadro correspondiente)

1. Entre 16 y 24	
2. Entre 25 y 34.	
3. Entre 35 y 44.	
4. Entre 45 y 64.	
5. 65 y +	

P14. Género:

1. Hombre		2. Mujer	
-----------	--	----------	--

P 15. ¿Cuál es su nivel de estudios finalizados?

1. Sin estudios	
2. Estudios primarios o equivalentes.	
3. EGB, Bachiller Elemental o equivalente.	
4. ESO	
5. Bachiller , BUP, COU	
6. FP II o equivalente	
Estudios Universitarios (tres o + años)	

P 16. ¿Cuál es su situación laboral?

1. Trabaja actualmente	
2. Parado.	
3. Empresario/ Autónomo	
4. .Estudiante	
5. Jubilado/pensionista.	
6. Solo trabajo doméstico	

NOMBRE:

Zona/Barrio de residencia en Sant Joan:

E mail:

Si es empresario puede indicar el nombre y actividad de su empresa:

Para representantes indicar el nombre del colectivo/ asociación/ entidad:

Los datos recogidos en este formularios serán incorporados a ficheros inscritos en el registro de la AEPD del que es responsable el Ajuntament de Sant Joan d'Alacant. Recibirán la protección exigida por la LOPD 15/1999 de Protección de Datos de Carácter Personal. Pudiendo ejercer sus derechos dirigiéndose al Ayuntamiento de Sant Joan d'Alacant.

IMAGEN 1



IMAGEN 3



IMAGEN 2



IMAGEN 4

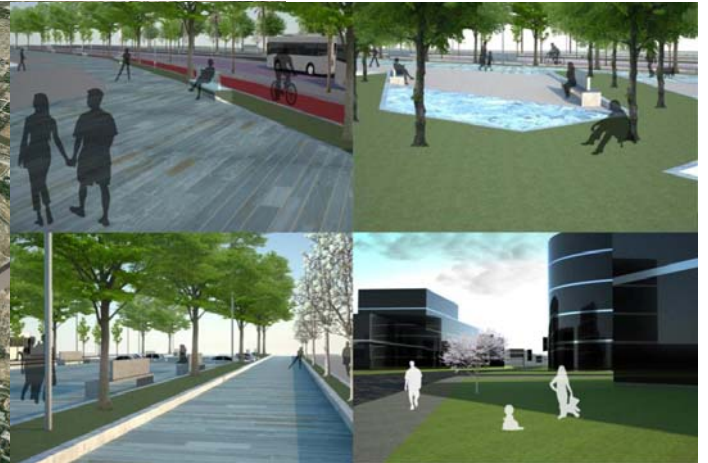
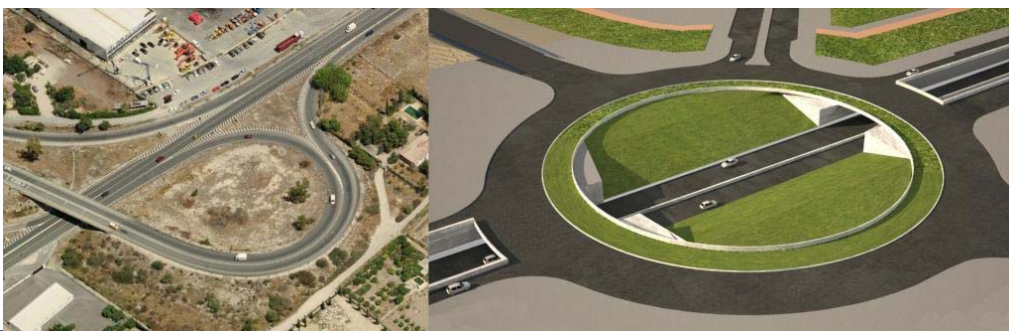

Esta encuesta una vez la cumplimente podrá entregarla eligiendo las siguientes opciones: **A.** Enviarla por e mail a la dirección participa@santjoandalacant.es o juridico@personasyciudad.es . **B.** Entregarla en alguna de las siguientes dependencias municipales: Personas y Ciudad, Ayuntamiento, oficinas de las concejalías de Participación Ciudadana o Urbanismo, Casa de la Cultura (en Información). **C** Enviarla al fax 965 93 96 17